

2019

AÑO



DIRECCIÓN GENERAL DE EDUCACIÓN SUPERIOR UNIVERSITARIA  
DIRECCIÓN DE FORTALECIMIENTO INSTITUCIONAL  
SUBDIRECCIÓN DE FOMENTO INSTITUCIONAL/DEPARTAMENTO DE INFRAESTRUCTURA FÍSICA

Mes reportado

Julio\_19

FECHA DE CORTE: 30/06/2019

REPORTE DESCRIPTIVO DEL INFORME DE AVANCE MENSUAL

DATOS DE LA UNIVERSIDAD

Nombre: Universidad Autónoma de Nayarit

Entidad federativa: Nayarit

Clave Inst 911: 19ASU00194



Nombre: Aldo Atunión Zea Verdín  
Cargo: Director de la Unidad de Desarrollo Institucional  
Teléfono: 01 (311) 211 8800, ext. 8766  
Correo electrónico: aalzeava.un@unmail.com

RESPONSABLES

Planeación

Obras y Mantenimiento

Nombre: Ernesto Navares Méndez  
Cargo: Director de Obra Universitaria  
Teléfono: 01 (311) 211 8800, ext. 8538  
Correo electrónico: e0407@unmail.com

DATOS DEL AVANCE DEL PROYECTO

OBRA CONCLUIDA

Prioridad	Nombre del proyecto	Tipo de proyecto					Monto autorizado	Monto ejercido	Remanente	Alcance del proyecto en cuanto a espacios físicos, metros cuadrados y tipo de proyecto <sup>1</sup>			Acciones que sustentan el avance <sup>2</sup>	Acciones por realizar	% de avance	Fechas <sup>3</sup>		Observaciones	¿Es susceptible de ser inaugurada? (Causas)	Si ya fue inaugurada		Cuenta con Actas		
		Obras de construcción	Equipamiento	Asesorías y Materiales	Mantenimiento	Proyecto sustantivo				Espacios equipados	Cantidad	Metros cuadrados				Inicio	Termino			¿Cuenta con fotos del evento?	¿Quién y cuándo inauguró?	Entrega- Recepción (Acta entrega)	Acta Administrativa de Entrega- Recepción	Monto de Acta Administrativa
2	Edificio de aulas (dos niveles) Unidad Académica de Agricultura	x					\$ 10 252 240.00	\$ 2 912 791.78	\$ 7 339 448.22	Aulas	11	722.00	Se realizó la licitación no UAN-DRM-LP-DE-001-2019. Se firmó el contrato de obra no UAN-DRM-OP-018-2019. Para el arranque de la construcción se pagó el 30% del monto total al contrato, que corresponde al anticipo.	Dar continuidad a los avances físicos y financieros, hasta lograr la conclusión de la obra.	7%	15/07/19	31/12/19							
					Sanitarios	2				54.00														
					Áreas comunes	3				95.18														
					Otros	2				200.24														
					<b>TOTAL</b>	<b>18</b>				<b>1071.42</b>														
3	Red de Bebederos en el Campus Central	x				\$ 454 622.54	\$ -	\$ 454 622.54				En el mes de Agosto de iniciar los procedimientos correspondientes para la adjudicación de la obra. Se planea dar inicio para el mes de Septiembre de 2019.	0%											
					<b>TOTAL</b>				<b>0</b>	<b>0.00</b>														
						<b>\$10 706 862.54</b>	<b>\$2 912 791.78</b>	<b>\$7 824 070.76</b>																

M. C. Ignacio Peña González

Arq. Ernesto Navares Méndez

1 Se capturarán los espacios que caracterizan a la obra o proyecto. Se podrá anexar tanta fotos como sea necesario.  
2 En esta sección se redactará de forma breve y concisa los trabajos a realizar, mismos que se verán reflejados en el reporte fotográfico.  
3 Es importante que las fechas de inicio y término estén actualizadas. Todas en dos dígitos: dd, mm y aa.

2019

XVII

**FAM**  
FONDO DE APORTACIONES MÚLTIPLES

DIRECCIÓN GENERAL DE EDUCACIÓN SUPERIOR UNIVERSITARIA  
DIRECCIÓN DE FORTALECIMIENTO INSTITUCIONAL  
SUBDIRECCIÓN DE FOMENTO INSTITUCIONAL/DEPARTAMENTO DE INFRAESTRUCTURA FÍSICA

Mes reportado

Julio\_2019

FECHA DE CORTE: 31/07/2019

REPORTE FOTOGRÁFICO DEL INFORME DE AVANCE MENSUAL



Porcentaje de avance

7%

PROYECTO

2 Nombre de la obra: Edificio de aulas (dos niveles) Unidad Académica de Agricultura

CROQUIS DE LOCALIZACIÓN

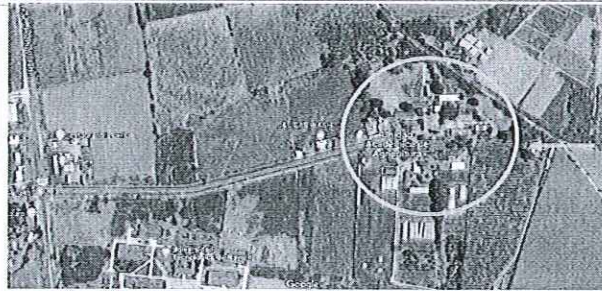

ÁREA DE ATENCIÓN

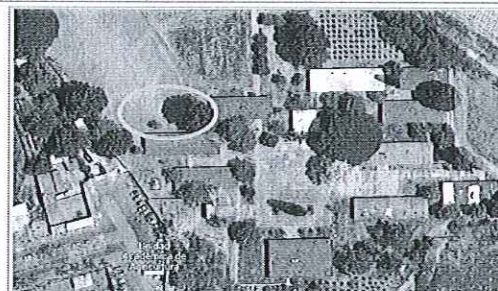

UBICACIÓN DE LA OBRA O PROYECTO

PUERTO VALLARTA-TEPIC COMPOSTELA, KM 9, 63780, XALISCO, NAYARIT.

FOTOS

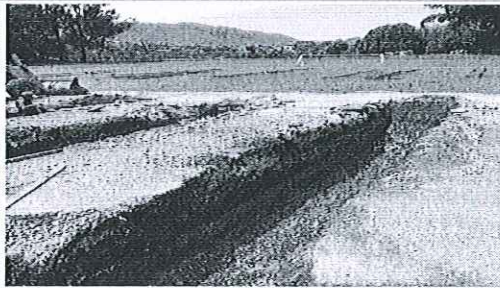

F1: Fachada principal

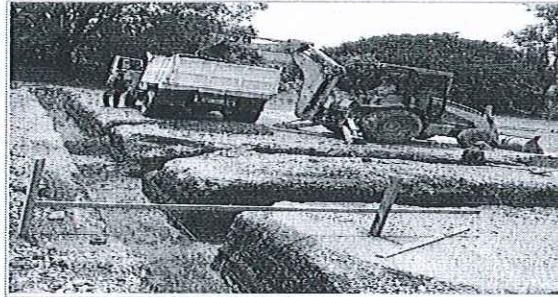

F2: lateral

Comentarios de los trabajos realizados:

Las fotos muestran el arranque de la obra. Se prepara el terreno para comenzar con la construcción.

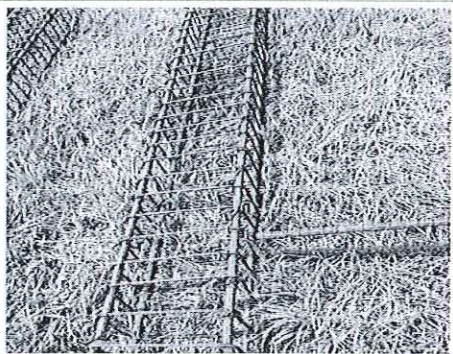

F3: Fachada posterior



F4: Entrada

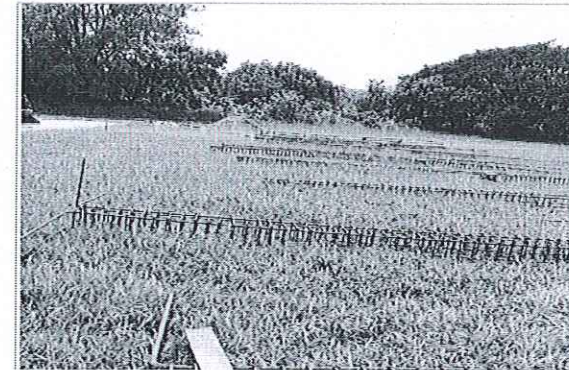

F5: Interior de aula

*[Handwritten signature]*

M.C. Jorge Ignacio Peña González

*[Handwritten signature]*

Ar. Ernesto Navarrete Méndez

\* Es muy importante que se anexe reporte fotográfico de todas las obras. Para ello se anexa una pestaña, se podrán copiar tantas pestañas como sea necesario. Para equipamiento, mantenimiento y adecuaciones, en especial, se recomienda que se capture la misma toma, mismo ángulo y lugar para el antes, durante y después de la obra.

2019

Año

**FAM**  
FONDO DE APORTACIONES MÚLTIPLES

DIRECCIÓN GENERAL DE EDUCACIÓN SUPERIOR UNIVERSITARIA  
DIRECCIÓN DE FORTALECIMIENTO INSTITUCIONAL  
SUBDIRECCIÓN DE FOMENTO INSTITUCIONAL/DEPARTAMENTO DE INFRAESTRUCTURA FÍSICA

Mes reportado  
**Julio\_2019**  
FECHA DE CORTE: 31/07/2019

REPORTE FOTOGRÁFICO DEL INFORME DE AVANCE MENSUAL



Porcentaje de avance

0%

PROYECTO

3 Nombre de la obra: **Red de Bebederos en el Campus Central**

CROQUIS DE LOCALIZACIÓN



ÁREA DE ATENCIÓN



UBICACIÓN DE LA OBRA O PROYECTO

CD. DE LA CULTURA S/N, COL. CENTRO, C.P. 63000

FOTOS

Comentarios de los trabajos realizados:

F1: Fachada principal

F2: lateral

F3: Fachada posterior

F4: Entrada

F5: Interior de sala

*[Firma]*  
M.C. Jorge Ignacio Peña González

*[Firma]*  
Arq. Ernesto Navarrete Méndez

\* Es muy importante que se anexe reporte fotográfico de todas las obras. Para ello se anexa una pestaña, se podrán copiar tantas pestañas como sea necesario. Para equipamiento, mantenimiento y adecuaciones, en especial, se recomienda que se capture la misma toma, mismo ángulo y lugar para el antes, durante y después de la obra.